

02. Untergeschoss

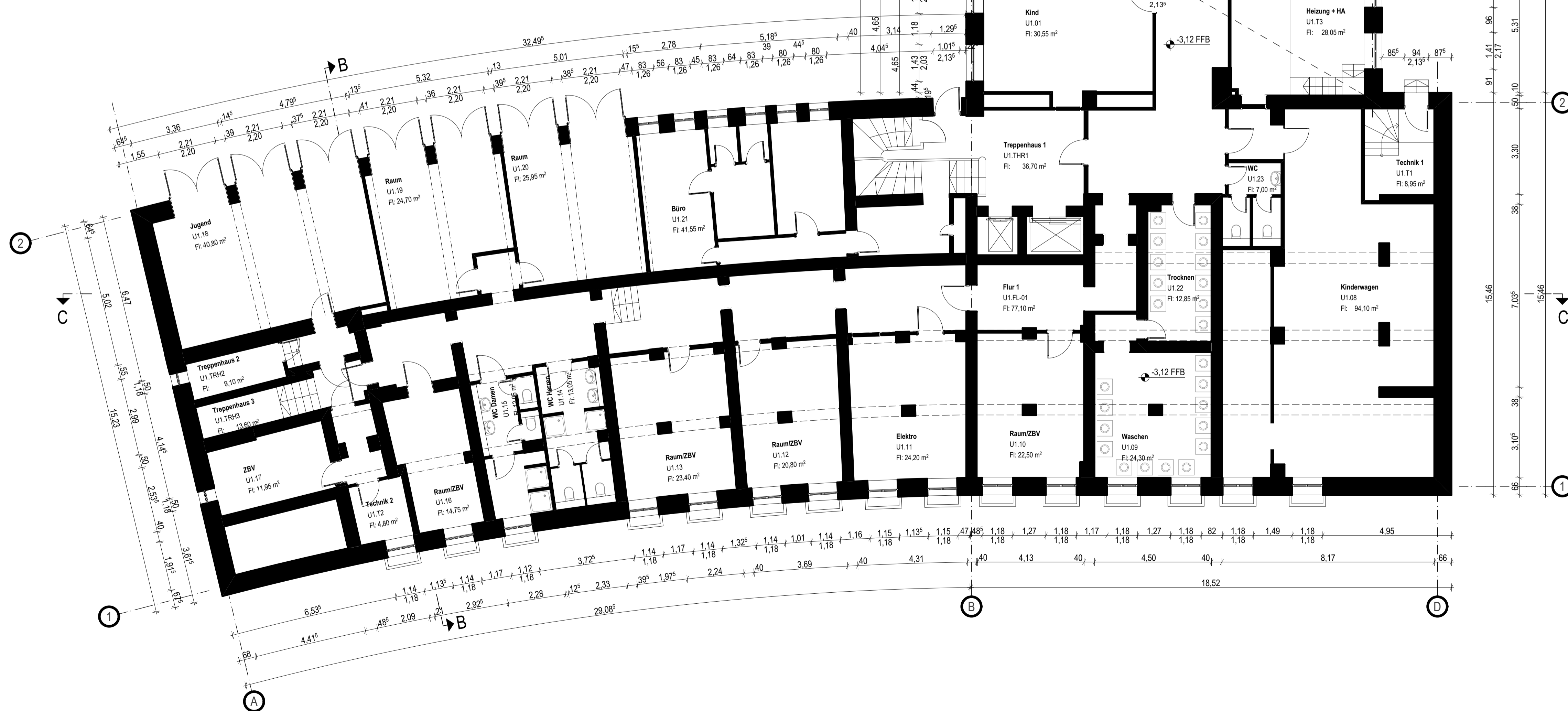

01. Untergeschoss

| INDEX | DATUM | ART DER ÄNDERUNG |
|-------|------------|---------------------------------|
| 01 | 18.02.2016 | Grundrissänderung und Anpassung |

| LEGENDE | |
|---------|------------------------|
| | Bestandsmauerwerk |
| | Bestand Holzänderwände |
| | Abbruch |
| | Neubau |

| | |
|---|--|
| BAUVORHABEN: Nutzungsänderung eines Bürogebäudes zur Unterkunft für Flüchtlinge und Asylsuchende | |
| BAUHERR: | Grundstücksgesellschaft Heerstraße 16 mbH & Co Verwaltung KG Heerstraße 16, 14052 Berlin |
| ARCHITEKT: | Dipl. Ing. Winfried Walter Lützowufer 1A, 10785 Berlin |
| PLANINHALT: | Grundriss 01. und 02. Untergeschoss |
| MASZSTAB: | 1:100 |
| DATUM: | 18.01.2016 |
| GEZEICHNET: | |
| DER BAUHERR: | DER ARCHITEKT: |

| INDEX | DATUM | ART DER ÄNDERUNG |
|-------|------------|---------------------------------|
| 01 | 18.02.2016 | Grundrissänderung und Anpassung |

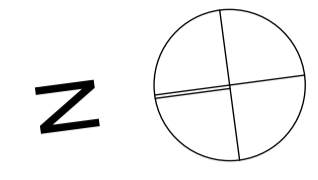

G-01

DATEI: Projekte\Nien-108\EG-GR-50